第23回 深見東州バースディ個展

クリオネやチンアナゴより巨大な作品が泳いでる、深見東州バースディ個展!!!

芸術とは詩心。詩心が絵にあれば絵心、歌にあれば歌心だ。
詩心とは、芸術そのものと言える。
人に詩心がなければ、クリオネやチンアナゴの方がいい。
存在そのものが詩だからである。
命の尊さ、命の輝きに感動する。
それが詩心、それが芸術、それが人にある神。
私は、それを大切にする。何才になっても大切にする。
その表現が、私の書画作品なのです。

深見東州

展示会のテーマは、「動物たちとフラガールのイリュージョン」です。なに? それ。

入場無料

19日(日) ゲスト プリンセス天功のイリュージョンとトークショー

PM 7:00開始 (予定)

マジック界最高の栄誉であるUSA「マジシャン オブ ザ イヤー」受賞(1990年)は、女性初の快挙。1994年にニューヨーク劇場ロングラン、ラスベガスでも観衆を魅了。続いてヨーロッパ、アジア、日本でダイナミックなイリュージョンを繰り広げ、世界のイリュージョニストに。大規模イリュージョンの先駆者。実力人気ともに備えた、マスター オブ イリュージョニスト。1995年には米国アニメ番組の主人公キャラクターになり、マテル社から発売されたTENKOドールと共に大ヒット。さらに優れた才能を多方面で発揮。人々をひきつけてやまない。

●この後に、フラガールショーあり。

2023年 個展期間

3月18日(土)~21日(火・祝)

AM11:30~PM10:00頃

★個展開幕式 3月18日(土) PM1:00~PM3:00頃

※3月17日も、個展会場は内覧できます。

17日(金) ゲスト 日光さる軍団

PM 7:00開始 (予定)

日光さる軍団が出張ショーをします。
深見東州と猿とのトークショーも。
この後に、フラガールショーあり。

18日(土) ゲスト 携帯電話のお父さん役カイ君

PM 7:00開始 (予定)

携帯電話のお父さん役カイ君と、
深見東州とのトークショーをします。
この後に、フラガールショーあり。

東京ビッグサイト 南3ホール

〒135-0063 東京都江東区有明3-11-1

アクセス りんかい線「国際展示場駅」より徒歩約7分
ゆりかもめ「東京ビッグサイト駅」より徒歩約3分

総作品数 **3519作品**

本個展では、その中から、新作と人気作を展示。

20日(月) ゲスト わんわん大サーカス

PM 7:00開始 (予定)

世界で唯一の犬だけのサーカス団。ギネスにも認定。
今回は、10頭の犬がパフォーマンスします。
この後に、フラガールショーあり。

21日(火・祝) ゲスト スーパードッグ&モンキーサーカスショー

PM 7:00開始 (予定)

日本で唯一の、ドッグショーと猿回しのコラボ。
Yランドでも大好評のショーです。
この後に、フラガールショーあり。

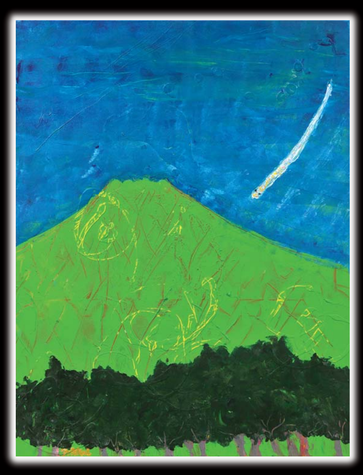

「にしきあなごが見に来た緑の富士」
F80 アクリル(画・深見東州)

「ニシキアナゴのデートとグリーンアスパラの上で休む青い鳥たち」
色紙・アクリル・水性顔料ペン(画・深見東州)

「メタボの雀」242×272
アクリル・水性顔料ペン(画・深見東州)

毎日あるよ
「東州西荻フラガール」ショー

「開運めずらし ふれあい動物園」
毎日オープン PM 1:00~6:00 (予定)

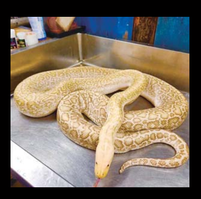

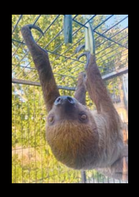

青い目の美しいホワイトライオンや、開運金色ニシキヘビ、ナマケモノ、リクガメ、大型インコ、ミニホース、ヤギ、羊などが来ます。動物愛護管理法により、動物を休ませるため、1万円以上買った人が入場し、一定額以上の購入者が餌やりや、蛇の首巻きができます。

展示 22東京都展第007681号
令和5年3月17日~令和10年3月16日/小菅七海

動物大好きの画家・書家

深見東州(本名 半田晴久、別名 戸渡阿見(とどあみ))

■画家・書家　中国清華大学美術学院美術学学科博士課程修了。文学博士(Ph.D)。美術展で多数受賞し、パース市より「名誉芸術家」の称号を授かる。2002年、国立中国芸術研究院より、外国人初の一級美術師の認定を受け、アクリル画「青龍神と緋鯉」が永久収蔵される。2001年、大英図書館に、書の「恕」が永久収蔵される。また、「月刊美術」の「わがまま絵画点評」で9年間、「月刊ギャラリー」の「画人悠遊」で10年間、毎月作品紹介されている。「天真爛漫かつ融通無碍の境地、破格の画風」として、高い評価を得る。高校生国際美術展実行委員会会長。謙慎書道会評議員。書画作品は、3519点を超える。

■企業家・カリスマ経営者　ヤーマン&ストゥービ社長。12ブランドの総輸入元であり、国内10店舗の直営店HANDA Watch Worldを運営する、(株)ミスズの社長。予備校「みすず学苑」の学苑長。ISPS(国際スポーツ振興協会)の会長。オバマ元米国大統領や各国首脳を招聘し、サミットを開く世界開発協力機構(WSD)の総裁でもある。(社)日本ペンクラブの会員で、著作は300冊を超える。

個展と同時開催

入場無料 **バースデー時計宝飾展示会!!**

(即売します)

2023年 3月17日(金)~21日(火・祝) AM11:30~PM10:00頃

会場:東京ビッグサイト 南3ホール

★毎日先着1000名に、ちがう弁当とお茶が出ます。
★毎日、ウェルカムシャンパンやマスク食もあります。

主催:一般財団法人 東京芸術財団　共催:(株)ミスズ、(株)TTJ・たちばな出版

お問い合わせ先:(株)TTJ・たちばな出版 0120-992-167(個展関連)、(株)ミスズ 03-3247-5585(展示会関連)